【ホール】
面積：211坪（700㎡）
　　移動観覧席収納時
　　190坪（630㎡）
高さ：7m
長さ：38m×18m
図面人数：約500名

【ホワイエ】
面積：115坪（380㎡）
高さ：7m一部3.2m
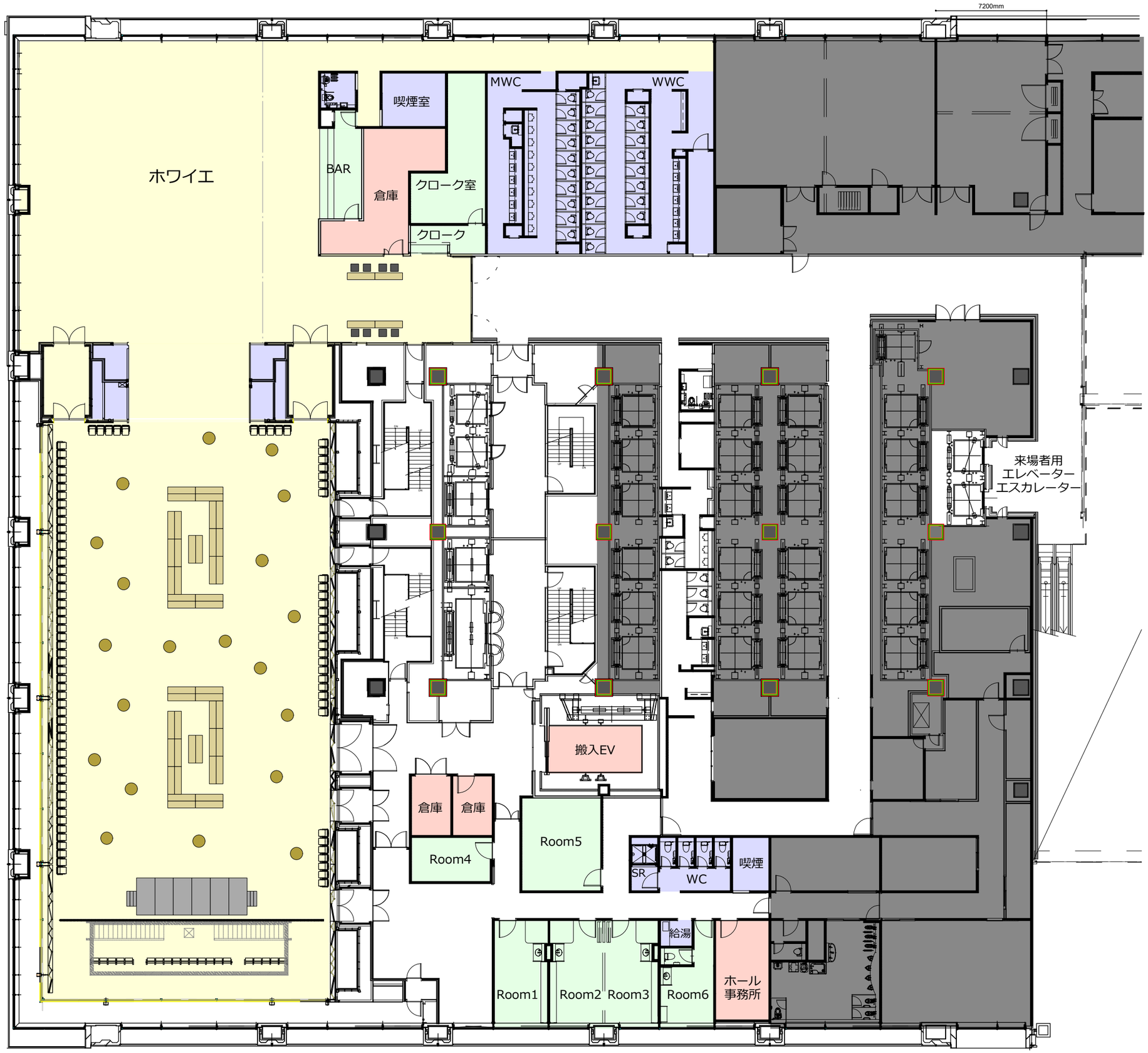
【搬入ＥＶ】
3m×6m×3m×10ｔ